

登録者数

700人突破！！

# マイナンバーカードに宿毛IDを登録してみませんか？

問 企画課 ☎62-1255

登録手続きは  
カンタンです

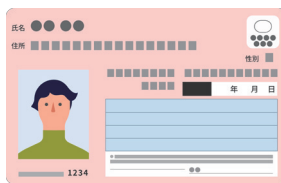
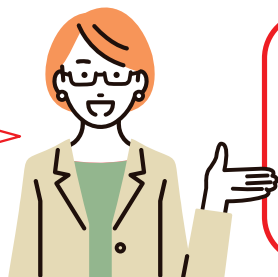

マイナンバーカードを登録窓口(①～⑥のいずれか)へご持参ください。

## ① 市役所

希望ヶ丘1番地  
☎62-1255

## ② 中央支所

桜町2番1号  
☎63-5001

## ③ 小筑紫支所

小筑紫町福良80番地6  
☎67-0001

## ④ 東部支所

平田町戸内2093番地2  
☎66-0001

## ⑤ 沖の島支所

沖の島町母島1003番地  
☎69-1001

## ⑥ 宿毛文教センター

中央2丁目7番14号  
☎63-2618



宿毛IDを登録したら、どんなメリットがありますか？

初回登録時に  
200ポイントが  
付与されます！

ポイントが貯まる施設など  
(4月1日現在)

坂本図書館
はなちゃんバス
各隣保館・児童館
あったかふれあいセンター
すくもいきいきサロン
宿毛市地域子育て支援センター
宿毛市総合運動公園
宿毛市和田体育館
宿毛市が実施するイベント等

施設利用、イベント参加でポイントが貯まります。  
貯まったポイントはスマホアプリ(宿毛愛デ)から  
プレゼント<sup>※1</sup>に応募できます。  
また、市内の子どもたちが発案したプロジェクトを実現  
するためにポイントを寄付することもできます。

【プロジェクトの例】

- 公共施設の無料WiFi設備を充実してほしい！
- 有名スポーツ選手に来てもらって教えてほしい！
- 国立美術館に連れて行ってほしい！など

皆さんの  
夢や希望が  
カタチになります！

※1 プレゼントの詳細は、5月以降にスマホアプリ(宿毛愛デ)や市公式HPでお知らせします。



まだ、マイナンバーカード持っていないけど…

宿毛IDを登録するためにはマイナンバーカードが必要です。  
マイナンバーカードは市役所・各支所やオンラインで交付申請<sup>※2</sup>が可能です。

※2 マイナンバーカードの交付申請については、14ページの「マイナンバーカードの休日・夜間窓口開設」の記事をご確認ください。

### 【ポイントが貯まる4月のイベント】

月	日	曜	イベント名	場所
4	14	日	令和6年 宿毛市観光びらき	宿毛まちのえき林邸
	16	火	乳児健康診査	宿毛文教センター
	17	水	1歳6カ月児・3歳児健康診査	宿毛文教センター
	18	木	赤ちゃん広場	和田集会所
20	土		しげちゃんち	正和隣保館
			宿毛!! ワクワクたいけんひろば	正和児童館

月	日	曜	イベント名	場所
4	23	火	離乳食講習会	宿毛市地域子育て支援センター
	28	日	カーネルグループ presents ジュニアサッカー教室	宿毛市総合運動公園
	29	月	第11回 宿毛まるごと産業祭	宿毛市総合運動公園



宿毛愛デ、